

# Projets d'investissement, été 2022

## Été 2022 - Aperçu du budget

School	Type of work	Construction cost
151- Arundel Elementary School	Roof replacement	\$ 178,220
179- Franklin Hill Elementary School	Interior stairs replacement (2B)	\$ 86,486
189 - Ste-Agathe Academy	Roof replacement & gymnasium ventilation system improvement	\$ 497,865
155 -Pinewood Elementary School, Campus A	Parking lot & drop off area renovation	\$ 652,038
160 -Pinewood Elementary School, Campus B	New ventilation system installation	\$ 711,943
187 - Rosemère High School	Roof replacement (final phase)	\$ 1,632,248
187 - Rosemère High School	Whasroom renovation (phase I)	\$ 1,700,117
163 - Mountainview Elementary School	Ground floor classrooms & offices renovation	\$ 1,136,734
163 - Mountainview Elementary School	Roof replacement	\$ 362,230
168 - St. Jude Elementary School	Schoolyard renovation	\$ 724,676
168 - St. Jude Elementary School	Classroom floor (4x), corridor, pre-K washroom and main entry renovation	\$ 711,700
186 - Pheonix Alternative School	Wahsroom renovation	\$ 679,632
177- Pierre Elliott Trudeau Elementary School	Portables installation (4x)	\$ 1,720,000
158 - Laurentia	Portables intallation (2x)	\$ 552,147
		\$ 11,346,034



# 151- Remplacement du toit de l'école primaire Arundel



Avant

Après

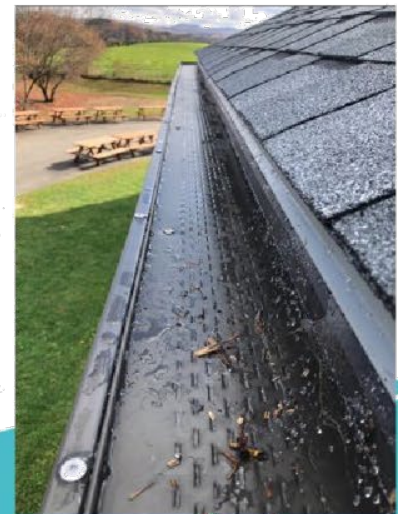

# 179 – École primaire Franklin Hill

## Remplacement des escaliers intérieurs (2B)

Avant

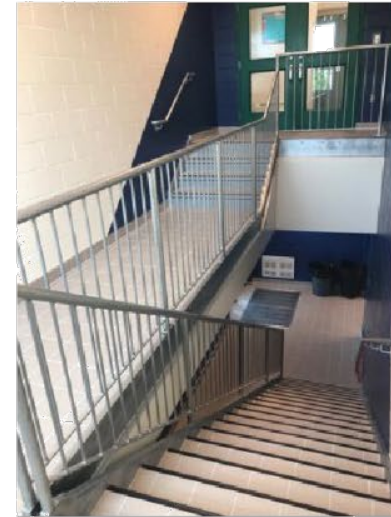

Après

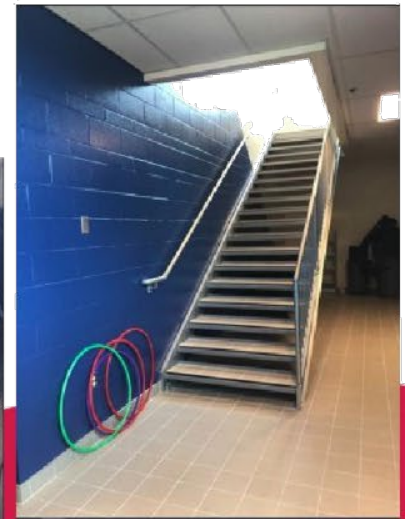
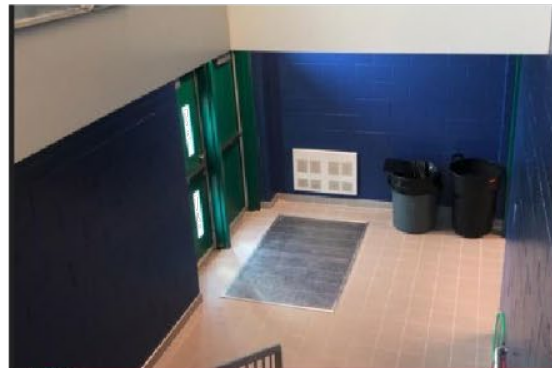

## 189- Académie Sainte Agathe

Remplacement du toit et amélioration du système de ventilation du gymnase



Avant



Après



# 155 - Rénovation du stationnement et du débarcadère de l'école primaire Pinewood.

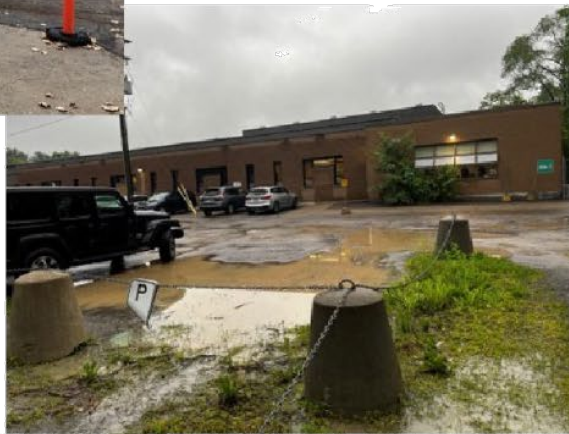

# 160 – École primaire Pinewood, Campus

## B Installation d'un nouveau système de ventilation

- Travaux en cours
- À terminer au début de 2023



# 187 - École secondaire de Rosemère

Remplacement du toit (phase finale)



Avant

Après





# 187 - École secondaire de Rosemère

## Rénovation des salles de toilettes (phase I)

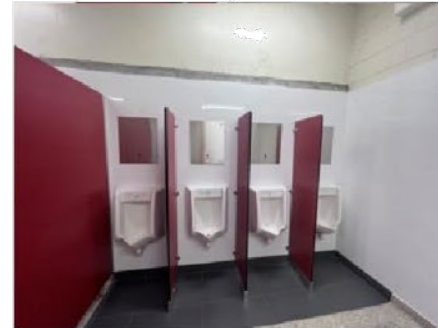

Avant

Après



# 187 - Remplacement du toit de l'école primaire Mountainview



Avant



Après



# 187 - École primaire Mountainview

## Rénovation des salles de classe et des bureaux au rez-de-chaussée



Avant

Après



**AN ENGLISH EDUCATION,  
A BILINGUAL FUTURE**

**168 - École primaire St. Jude  
Rénovation de la cour d'école**

Après



Avant

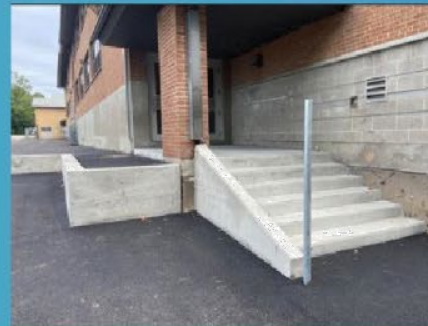

# 168 - École primaire St. Jude

Réfection de 4 salles de classe à l'étage, du corridor, des salles de toilettes près des classes de maternelle et de l'entrée principale

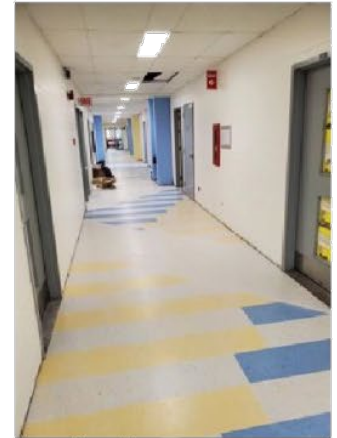

Avant

Après

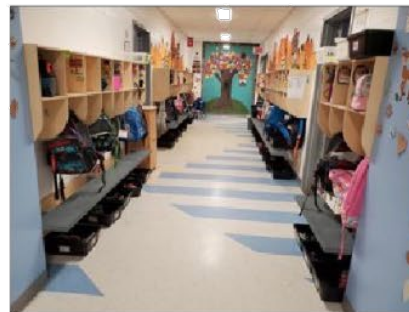

## 186- École alternative Phoenix Rénovation des salles de toilettes



Avant

Après

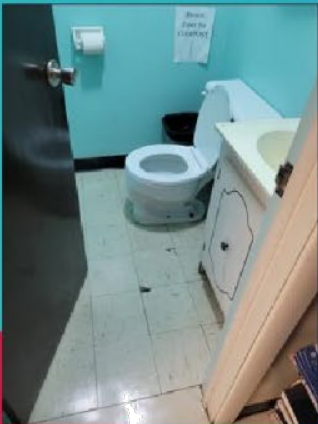

# 177- Installation de classes portables à l'école primaire Pierre Elliott Trudeau (4x)

Avant



Après

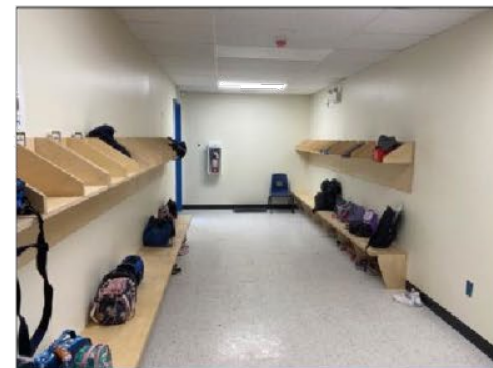

# 158 – École primaire Laurentia

## Installation de classes portables (2x)

Avant



Après

